



Mise à jour Julie 3.31.0.(101)

Cher Docteur,

Vous venez d'effectuer avec succès la mise à jour de votre logiciel Julie. Veuillez trouver ci-dessous le récapitulatif de l'installation :

- Mise à jour : UPD331_101
- Date de la version : 13/04/2015
- Version d'origine du programme : de la version 3.31.0.1 à la version 3.31.0.98
- Version résultante du programme : 3.31.0 (101)

I.	MISE EN PLACE DES ACTES CCAM NON PRESENTS EN BASE CCAM DENTAIRE.....	2
II.	MISE A JOUR DE LA TABLE DES ORGANISMES DESTINATAIRES ET DES FICHES REGLEMENTAIRES SESAM VITALE	7
III.	COTATION PRATICIENS NON CONVENTIONNES.....	7
IV.	GESTION DES IMPRIMANTES	7
V.	IMPRESSION DES BORDEREAUX MUTUELLE.....	8
VI.	MODULE « ORDONNANCIER »	8
VII.	MODULE « COMPTABILITE »	9



I. Mise en place des actes CCAM non présents en base CCAM dentaire

Le référentiel SRT utilisé par les fonctions SESAM-Vitale (tablebin.srt) est une extraction de la base nationale CCAM. Seuls les actes réalisables en ambulatoire (ayant une seule « activité » et une seule « phase de traitement ») figurent dans ce fichier »

- Une table CCAM complémentaire a donc été ajoutée dans Julie gérant la liste des actes non réalisables en ambulatoire.
- Ces actes seront importés au lancement de Julie, cliquez sur le bouton « Ok » pour appliquer cet import.  Assurez-vous que Julie soit fermée sur tous les postes.

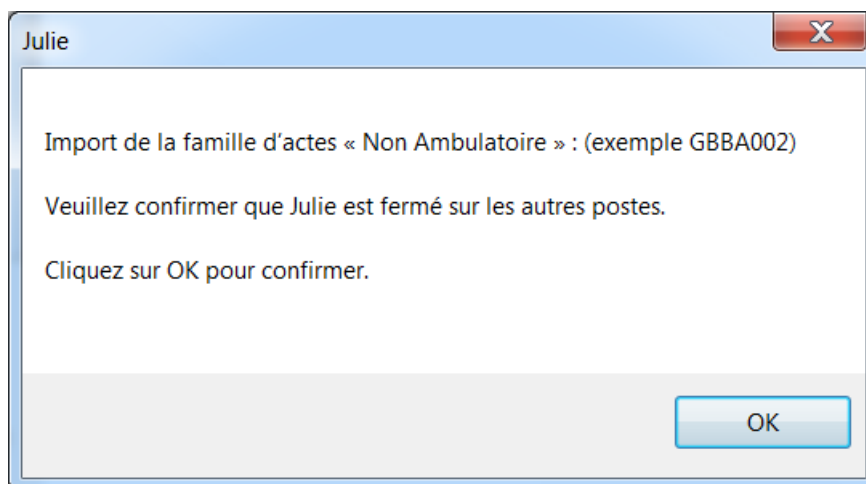

- o Une fois l'installation réalisée, une nouvelle famille « **Non Ambulatoire** » sera présente dans le paramétrage des actes « **Utilitaires / Paramétrage des actes** ».

- Vous trouverez ci-dessous la liste des actes de cette famille

CODE	DESIGNATION	CCAM	Adulte		Enfant	
			COUT	DEP	COUT	DEP
ADCA04	Dérout nerf alvé inf	ADCA004	104,50 €		104,50 €	
ADPA04	Décomp nerf alvéol	ADPA004	121,62 €		121,62 €	
GBBA02	Comble Sous-sinusien	GBBA002	240,35 €	NR	240,35 €	NR
GBPA04	Sinuso max canine	GBPA004	167,20 €		167,20 €	
HAFA19	Exérèse muq >4 cm	HAFA019	167,20 €		167,20 €	
HAJA02	Ev.collec pelviling	HAJA002	41,80 €		41,80 €	
HAJA08	Parage/suture palais	HAJA008	36,51 €		36,51 €	
HAJD04	Ev. collec base lang	HAJD004	83,60 €		83,60 €	
HAND03	Des.muqueu sslaser	HAND003	104,50 €		104,50 €	
HAND05	Des.muqueu avlaser	HAND005	104,50 €		104,50 €	
HASA13	FermCommLambPalatin	HASA013	146,30 €		146,30 €	
HASA18	Ferm Comm Lambgliss	HASA018	146,30 €		146,30 €	
HASA25	Ferm commLambTranspo	HASA025	146,30 €		146,30 €	
HCCA02	SuturePlaieConduit	HCCA002	103,15 €		103,15 €	
HCFA03	Exérèse glandesublin	HCFA003	104,50 €		104,50 €	
HCFA07	Exérèse petitGlande	HCFA007	111,78 €		111,78 €	
HCGA01	Abla Canal Intra	HCGA001	49,42 €		49,42 €	
HCGA02	Ablation canal cervi	HCGA002	141,25 €		141,25 €	
HCJA01	Eva.collection saliv	HCJA001	45,84 €		45,84 €	
IMP026	Pose 7 implants	LBLD026	2 604,14 €	NR	2 604,14 €	NR
IMP038	Pose 8 implants	LBLD038	2 967,80 €	NR	2 967,80 €	NR
IMP200	Pose 9 implants	LBLD200	3 331,46 €	NR	3 331,46 €	NR
IMP294	Pose 10 implants	LBLD294	3 695,12 €	NR	3 695,12 €	NR
LBAA01	Allong OsMaxMandiDis	LBAA001	374,48 €		374,48 €	
LBFA30	Exérèse de lésion os	LBFA030	73,21 €		73,21 €	
LBG139	Abla 8 imp adulte	LBGA139	173,47 €	NR	173,47 €	NR
LBG168	Abla 10 imp adulte	LBGA168	202,73 €	NR	202,73 €	NR
LBGA02	Abla 3 imp adulte	LBGA002	100,32 €	NR	100,32 €	NR
LBGA06	Abla 4 imp adulte	LBGA006	114,95 €	NR	114,95 €	NR
LBGA07	Abla 5 imp adulte	LBGA007	129,58 €	NR	129,58 €	NR
LBGA08	Abla 6 imp adulte	LBGA008	144,21 €	NR	144,21 €	NR
LBGA09	Abla 7 imp adulte	LBGA009	158,84 €	NR	158,84 €	NR
LBGA35	Abla 3 imp enfant	LBGA354	125,40 €	NR	125,40 €	NR
LBGA49	Abla 4 imp enfant	LBGA049	144,21 €	NR	144,21 €	NR
LBGA52	Abla 9 imp adulte	LBGA052	188,10 €	NR	188,10 €	NR
LCJA02	Ev.muscles masticat	LCJA002	83,60 €		83,60 €	
PAFA10	Prélèv autogreffe	PAFA010		NR		NR
YYY188	Supp prélè péropera	YYYY188	78,38 €		78,38 €	

Seuls les actes surlignés dans ce tableau sont paramétrés avec une représentation graphique.

- Il est toutefois possible d'en ajouter d'autres si nécessaire, pour cela, sélectionnez le menu « **Utilitaires / Paramétrage des actes** »

- Sélectionnez la famille « **Non Ambulatoire** » ou une autre famille
- Cliquez ensuite sur le bouton « **Ajouter** »
- Ouverture de la fenêtre « **Création d'acte** »

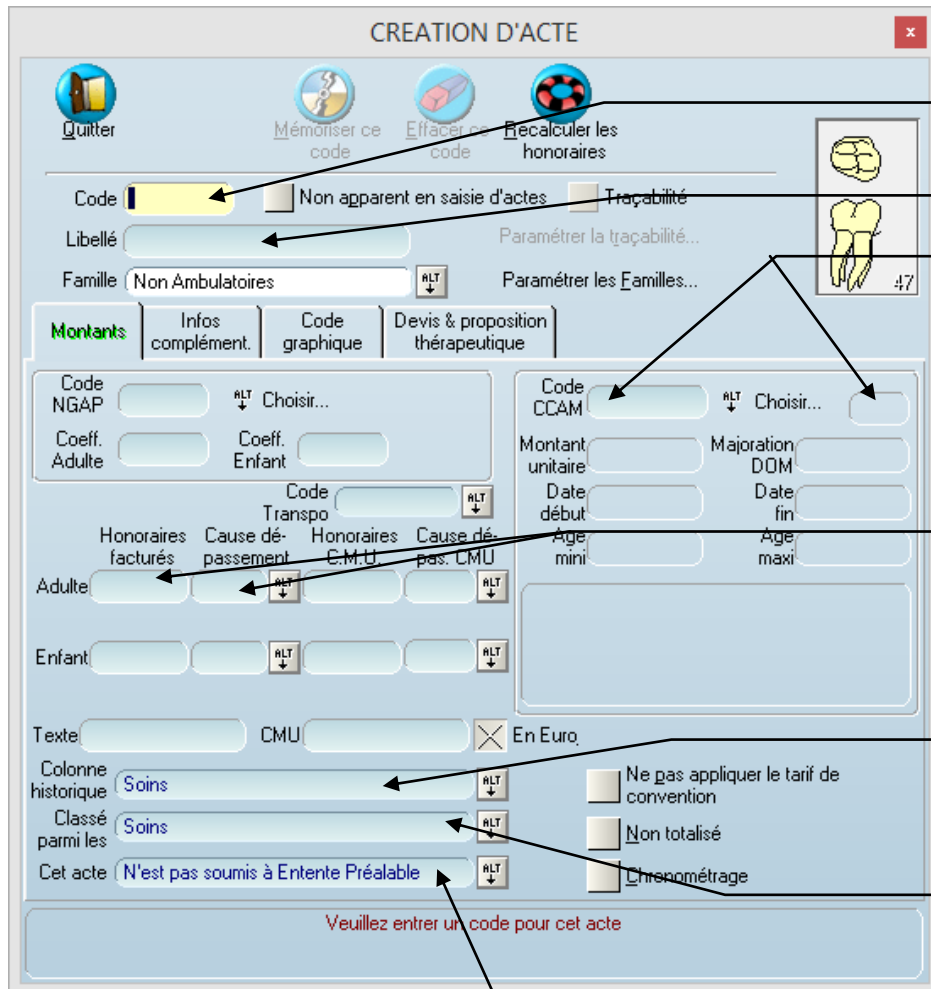

Indiquez le code mnémorique de l'acte

Indiquez le libellé de l'acte.

Saisissez le code CCAM complémentaire
A droite du code CCAM apparaîtra :

- le code **activité**
- Le code de **regroupement** de l'acte (vous trouverez en page 5 la liste des codes de regroupement)

Indiquez le montant des honoraires ainsi que la cause de dépassement
Sélectionnez « **NR** » si l'acte n'est pas pris en charge

Indiquez dans quelle colonne de l'historique médical doit apparaître cet acte

Sélectionnez dans quelle catégorie vous souhaitez classer cet acte

Sélectionnez dans cette liste :

- **N'est pas Soumis à entente préalable :**
Si l'acte doit être imprimé sur une feuille ou télétransmis
- **Ne s'imprime sur aucune feuille :**
Si l'acte ne doit pas être imprimé sur une feuille ni télétransmis



Liste des codes de regroupement CCAM :

Code	Libellé	Code	Libellé
ADC	Actes de chirurgie	PAR	Prothèses amovibles définitives résine
ADI	Actes d'imagerie	PDT	Prothèses dentaires provisoires
ATM	Actes techniques médicaux (hors imagerie)	PFC	Prothèses Fixes Céramiques
AXI	Actes de Prophylaxie et Prévention	PFM	Prothèses Fixes Métalliques
END	Actes d'endodontie	RPN	Réparations sur prothèse
IMP	Pose d'implants ou de matériel pour implantologie	SDE	Soins Dentaires
INO	Actes Inlay-Onlay	TDS	Parodontologie - tissus de soutien de la dent
PAM	Prothèses amovibles définitives métallique	ICO	Actes Inlay-cores

- Lors de la facturation des actes issus de la table CCAM complémentaire, le message ci-dessous vous indiquera que vous devez renseigner le code association manuellement.

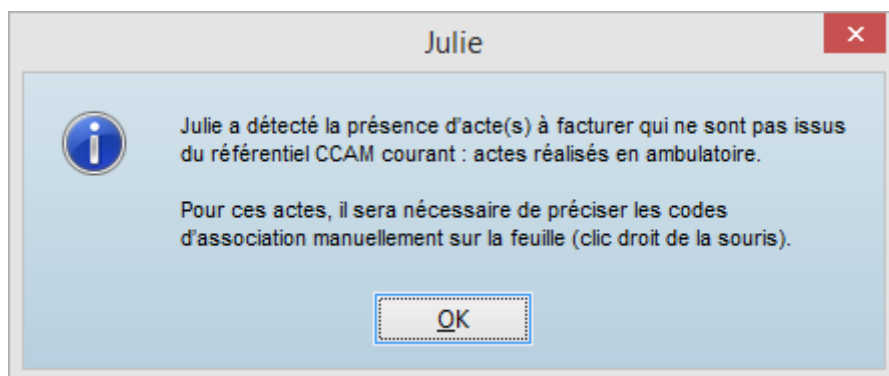

- Pour coder et réaliser des factures électroniques de ces actes CCAM absents des livraisons SESAM-Vitale, un forçage automatique est généré par Julie de manière transparente, néanmoins vous pourrez le visualiser sur le reçu de la FSE.

N°	Date	Désignation	Qté	Montant	AMO	AMC
1	31/03/2015	ADC 1,00 (Au cabinet) Base SS: 240,35 (240,35 x 1,00) Taux: 100%	1	240,35	240,35	
		Justificatif d'exonération : C Soins exonérés en codage CCAM (nature de l'acte ou dépassement du seuil).				
		Forçage AMO: création d'un nouvel acte				
		Code CCAM : GBBA002				
	euros	Total des prestations	1	240,35	240,35	
		Participation de l'assuré		-		



- A l'établissement d'un devis , vous ne pourrez pas mélanger des actes issus du référentiel CCAM dentaire avec des actes de la CCAM complémentaire, il faudra séparer les propositions.

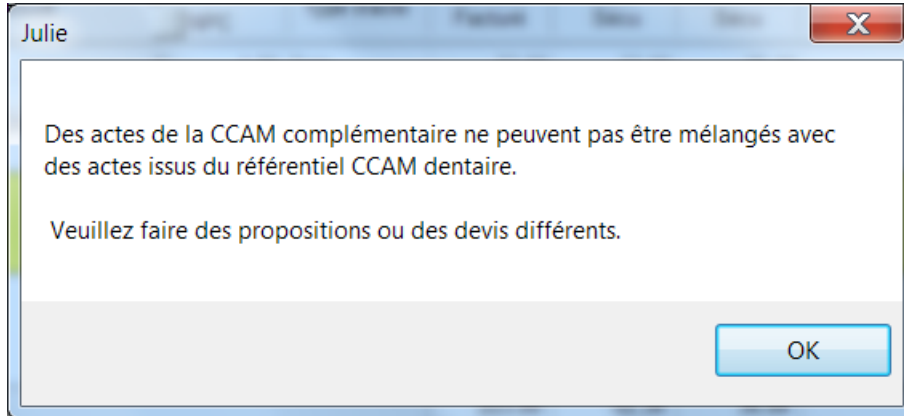

II. Mise à jour de la table des organismes destinataires et des fiches réglementaires Sesam vitale

- Table des Organismes Destinataires v3.48
- CDC-FR-112v2 (CDC 1.40) : Intégration de la "**Majoration permanence des soins**", pour les Chirurgiens-dentistes.
- CDC-FR-120 (CDC 1.40) : Facturation du parcours de soins en Visite, pour les Prescripteurs.
- CDC-FR-121 (CDC 1.40) : Intégration des actes de téléconsultation et télé-expertise, pour les Prescripteurs.

III. Cotation praticiens non conventionnés

- Amélioration du calcul des bases de remboursement dans les devis
- Amélioration de la cotation pour un acte avec dépassement à la saisie des soins.

IV. Gestion des imprimantes

- Si vous changez d'imprimante ou que vous rencontrez un dysfonctionnement lors de l'impression d'un document, vous pouvez désormais supprimer le paramétrage de l'imprimante dans les modules :

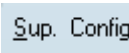
Agenda	Fichiers / Imprimer une période	
Comptabilité (Gestion / Comptabilité)	Paramétrer / Impression	
Statistiques (Gestion / Statistiques)	Options / Imprimer	
Gestion de stock (Gestion / Stock et traçabilité)	Paramétrer / Impression	
Gestion sétrilisation (Gestion / Stérilisation)	Paramétrer / Impression	
Fiche labo prothèses (Gestion / Fiche labo prothèses)	Paramétrer / Impression	
Feuilles de soins	Bouton « Paramétrer »	
SNIR (Gestion / SNIR)	Après avoir insérée la période à afficher, cliquez sur le bouton « Sup. Config »	
Tiers payant et mutuelle	Afficher le bordereau d'une mutuelle Cliquez sur le bouton « Config. » Sélectionnez l'onglet « Imprimante » cliquez sur le bouton « Sup. Config »	
Ordonnancier	Après avoir inséré les médicaments dans l'ordonnance, cliquez sur le bouton « Imprimer » puis « Continuer »	

Ensuite, vous pourrez reconfigurer votre imprimante dans le module souhaité.

V. Impression des bordereaux mutuelle

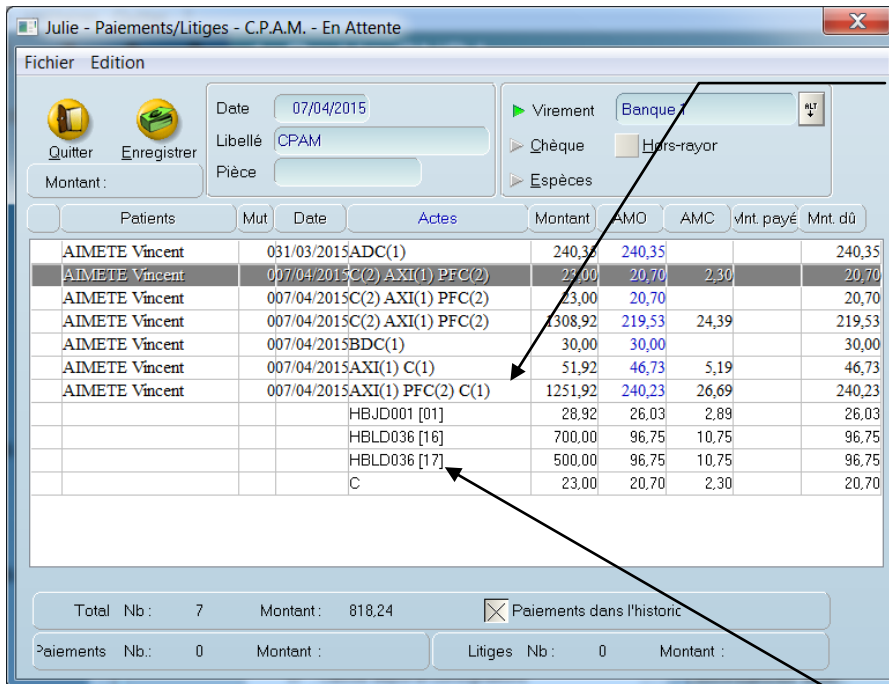

Patients	Mut	Date	Actes	Montant	AMO	AMC	Mont. payé	Mont. dû
AIMETE Vincent		031/03/2015	ADC(1)	240,35	240,35			240,35
AIMETE Vincent		007/04/2015	C(2) AXI(1) PFC(2)	23,00	20,70	2,30		20,70
AIMETE Vincent		007/04/2015	C(2) AXI(1) PFC(2)	23,00	20,70			20,70
AIMETE Vincent		007/04/2015	C(2) AXI(1) PFC(2)	2308,92	219,53	24,39		219,53
AIMETE Vincent		007/04/2015	BDC(1)	30,00	30,00			30,00
AIMETE Vincent		007/04/2015	AXI(1) C(1)	51,92	46,73	5,19		46,73
AIMETE Vincent		007/04/2015	AXI(1) PFC(2) C(1)	1251,92	240,23	26,69		240,23
			HBJD001 [01]	28,92	26,03	2,89		26,03
			HBLD036 [16]	700,00	96,75	10,75		96,75
			HBLD036 [17]	500,00	96,75	10,75		96,75
			C	23,00	20,70	2,30		20,70

Total Nb : 7 Montant : 818,24 ☒ Paiements dans l'historic

Paiements Nb.: 0 Montant : Litiges Nb : 0 Montant :

- L'affichage des bordereaux affiche désormais :
 - o Le code de regroupement CCAM et code sécu NGAP
 - o Le nombre de code de regroupement ou code sécu.
 - o Dans cet exemple :
 - AXI(1) indique qu'il y a un acte de Prophylaxie et Prévention facturé pour le patient
 - PFC (2) indique qu'il y a 2 actes de Prothèses Fixes Céramiques facturés pour le patient
 - C(1) indique qu'il y a 1 acte de consultation facturé pour le patient
 - o En double cliquant sur les codes de regroupement, vous obtiendrez le détail des codes CCAM ou NGAP facturés, avec entre crochets, les numéros des dents concernées

VI. Module « Ordonnancier »

Le module « **Ordonnancier** » contient les modifications suivantes :

- Lors de la recherche d'un médicament dans le Vidal: le bouton « **SMR** » est grisé dès la sélection du médicament dans la liste, s'il n'en a pas, comme pour les monographies.
- Assistant de posologie dans la fenêtre Ordonnance : une case à cocher « **Enregistrer cette posologie dans le paramétrage du médicament** » est visible si le médicament dispose d'une posologie vide parmi les 4 paramétrées.
- Ajout d'une case à cocher « **DC (spécialité)** » dans l'ordonnance pour prescrire en « **Avec le nom du médicament + DC** », et pas en DC seule (qui correspond à la case à cocher « **Prescrire en DC** »).
- Optimisation de la mise à jour Vidal



VII. Module « Comptabilité »

Le module « **Comptabilité** » contient les modifications suivantes :

- L'écriture des frais financiers CB est automatiquement générée avec le mode de règlement « **Prélèvement** ».
- Les écritures d'annulation sont enregistrées à la même date que l'écriture annulée.



A  HENRY SCHEIN® COMPANY

2 RUE DES VIEILLES VIGNES
77183 CROISSY-BEAUBOURG – France
TEL : 01 60 93 73 70
www.julie.fr

Réf :PR-MAJ-1504-01 A_331101